Во время испытания автомобиля водитель держал постоянную скорость, модуль которой указывает стрелка спидометра, изображённого на рисунке. За промежуток времени Δt = 6,0 мин автомобиль проехал путь s, равный:

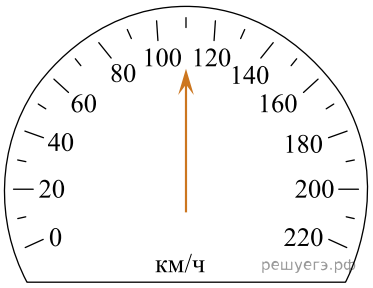

1) 11 км 2) 13 км 3) 15 км 4) 17 км 5) 19 км